

The background features a complex industrial scene with various machinery, pipes, and structural elements. A large, detailed turbine engine is the central focus, with its compressor and turbine sections clearly visible. The scene is overlaid with a semi-transparent blue grid and technical drawings, suggesting a high-tech or engineering environment. The Siemens logo is positioned in the top left corner.

SIEMENS

Ingenuity for life

Лизинг на 5% от «Сименс Финанс»

Unrestricted © Siemens AG 2016

siemens.ru/finance

Коротко о «Сименс Финанс»

3А **16**

лет работы мы:

Реализовали более **22 000** проектов на всей территории страны



Завоевали **первые** места в таких отраслях как:

Металлообработка
Энергетика
Пищевая промышленность
Медицина



Вошли в **100**

Лучших работодателей России по версии HeadHunter

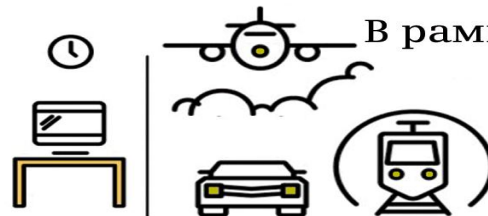

В рамках Customer First Week преодолели более

12 000

км, чтобы добраться до клиента

Стали **№1**

лизинговой компанией



в Дальневосточном и Сибирском ФО

Разрослись настолько, что от самого западного офиса (Краснодар) до самого восточного (Южно-Сахалинск)

10 166 км

В нашем портфеле

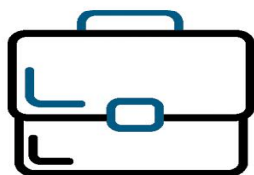

более



50

отраслей



Первыми в России помогли обследовать удава, купив томограф для клиента.

Коротко о «Сименс Финанс»



**№6 в рейтинге российских ЛК
по версии «Эксперт РА» (2015 г.)**



16 лет работы в России



**Более 450
сотрудников**



**Региональная сеть включает
24 офиса**



**Более 22 000 реализованных
лизинговых проектов**

Калининград

Санкт-Петербург

Ярославль

Вологда

Москва

Нижний Новгород

Воронеж

Казань

Пермь

Ростов-на-Дону

Самара

Екатеринбург

Краснодар

Челябинск

Томск

Красноярск

Омск

Новосибирск

Кемерово

Барнаул

Иркутск

Хабаровск

Южно-Сахалинск

Владивосток

Преимущества лизинга

Лизинг – это приобретение лизинговой компанией имущества у продавца и передача его клиенту в пользование на длительный срок за вознаграждение.

При этом клиент выплачивает лизинговые платежи и **по окончании действия договора предмет лизинга переходит в собственность клиента.**

Длительная рассрочка существенно **снижает размеры платежей** и позволяет Вам рационально управлять своими активами.

Профинансированное по лизингу оборудование не сказывается на соотношении собственного и заемного капитала предприятия и **не ухудшает его финансовые показатели.**

Налоговые льготы при использовании лизингового финансирования



Платежи по лизинговому договору в полном объеме относятся на **себестоимость**, что **снижает налог на прибыль**



Сумма НДС по договору лизинга в полном объеме ставится к зачету

В чём отличие лизинга от кредита?

Лизинг

 3 - 7 дней для принятия решений

 Залог не требуется

 Срок договора до 7 лет

 Риски - ограничены

 Оказание экспертной помощи

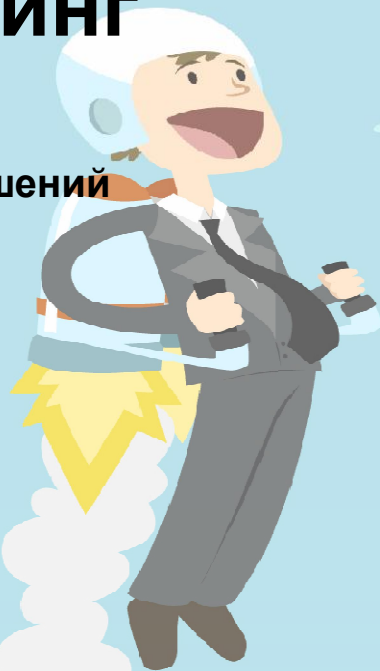

Кредит

Средняя оперативность в принятии решений 

Необходимо дополнительное обеспечение 

В среднем срок договора до 3 лет 

Риски - не ограничены 

Вопросы приобретения и эксплуатации имущества
решаются клиентом самостоятельно 



Схема реализации стандартной лизинговой сделки



Условия финансирования

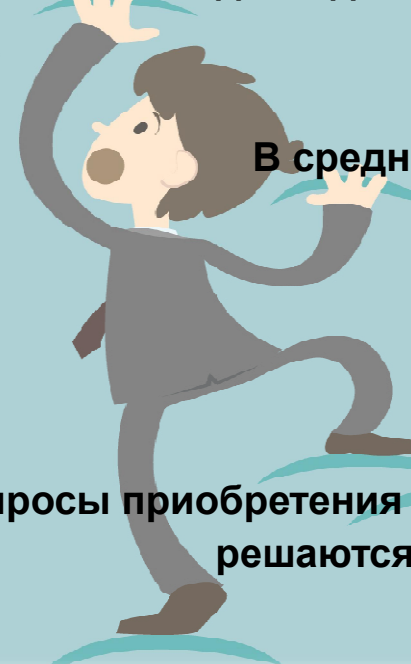
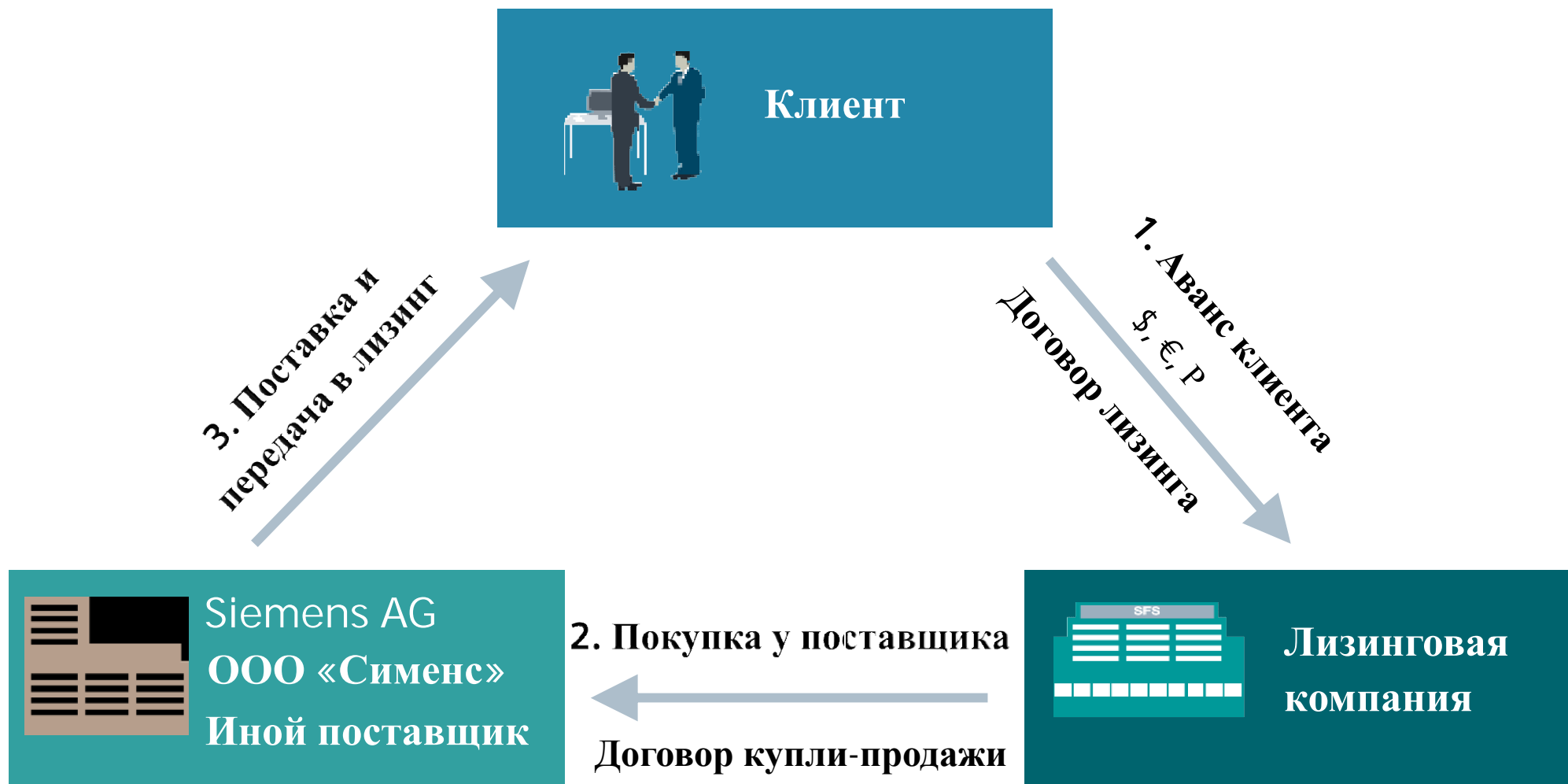

Стоимость предмета лизинга - от 300 тыс. руб.



Максимальная сумма инвестиций СФ - 25 млн. евро



Аванс от 10% до 49%



Выбор валюты финансирования - рубли, доллары США, евро



Варианты графиков: от аннуитетного до сезонного и индивидуального



«МастерЛизинг» – возможность открытия «лизинговой кредитной линии»



Специальные условия на оборудование с комплектующими Siemens



Долгосрочное финансирование - от 6 месяцев до 7-10 лет

Преимущества лизинга от «Сименс Финанс»

Льготное финансирование оборудования Siemens и оборудования с компонентами Siemens



Выгодно

Специальные условия для текущих клиентов и поставщиков Siemens

Гибкость и оперативность принятия решения о финансировании



Быстро

**«Экспресс-заявка»
заполните заявку на сайте и наш менеджер свяжется с вами в течение 24 часов**

«Сименс Финанс» сопровождает сделку на всех ее этапах: от первой консультации клиента до окончания срока договора



Удобно

Клиент получает комплексный подход: оборудование и финансирование одновременно

Наш портфель

О возвратном лизинге

Схема проста – предположим, у вас есть оборудование, техника или автомобиль, но при этом имеется потребность в денежных средствах. Мы можем профинансировать до 85% от стоимости оборудования, которое клиент приобрел самостоятельно, оформив его в лизинг. После завершения срока договора имущество снова переходит в собственность клиента.

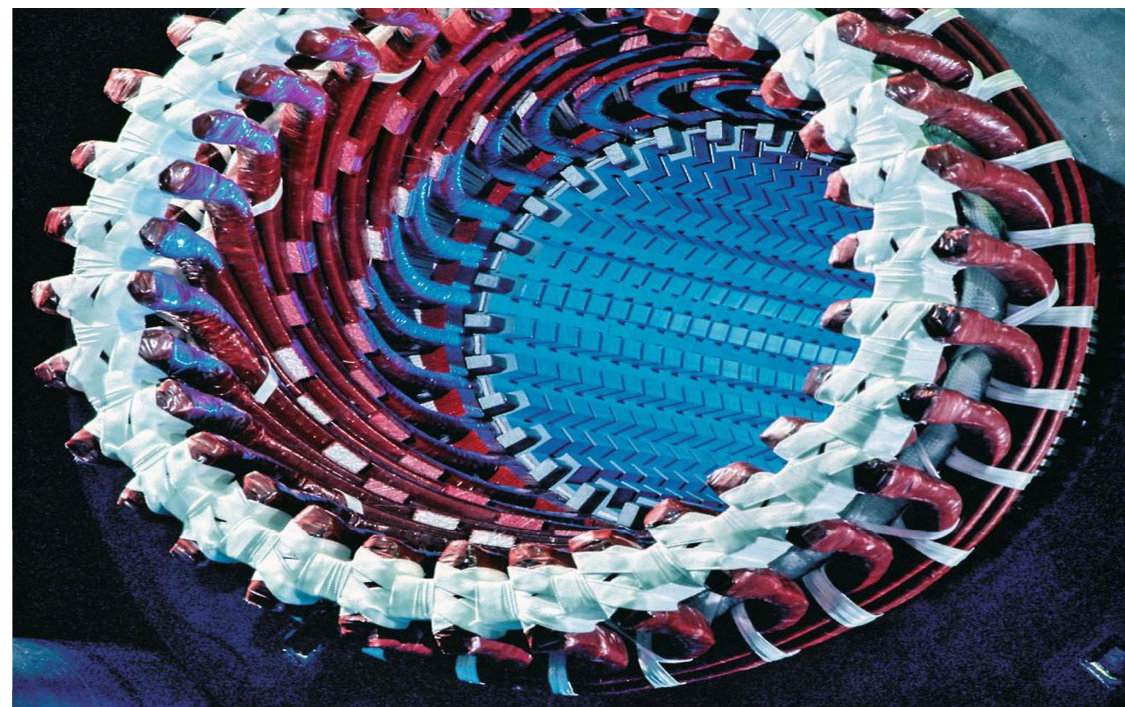

Возвратный лизинг позволяет «освободить» денежные средства, вложенные в покупку оборудования, техники или транспорта. При этом сама техника останется у вас и будет продолжать приносить доход.

Пример расчёта лизинговых платежей*

Предмет лизинга:

Наименование	4 вариант (10 стоек / 80 кВт)
Страхование	включено
Стоимость	22 742 000,00 RUR
Срок полезного использования	36 месяцев

Условия договора лизинга

Авансовый платеж	113 109,20 EUR (30%)
Срок договора	36 месяцев
График платежей	Аннуитет
Балансодержатель	Лизингополучатель
Выкупная цена	50,00 EUR

Условия страхования:

Обязательно на весь срок договора.
Выгодоприобретатель - ООО «Сименс Финанс».

График лизинговых платежей с учетом НДС (18%), EUR

№	дата	сумма	№	дата	сумма	№	дата	сумма
1	05.11.2017	11 388,82	13	05.11.2018	9 770,06	25	05.11.2019	9 770,06
2	05.12.2017	9 770,06	14	05.12.2018	9 770,06	26	05.12.2019	9 770,06
3	05.01.2018	9 770,06	15	05.01.2019	9 770,06	27	05.01.2020	9 770,06
4	05.02.2018	9 770,06	16	05.02.2019	9 770,06	28	05.02.2020	9 770,06
5	05.03.2018	9 770,06	17	05.03.2019	9 770,06	29	05.03.2020	9 770,06
6	05.04.2018	9 770,06	18	05.04.2019	9 770,06	30	05.04.2020	9 770,06
7	05.05.2018	9 770,06	19	05.05.2019	9 770,06	31	05.05.2020	9 770,06
8	05.06.2018	9 770,06	20	05.06.2019	9 770,06	32	05.06.2020	9 770,06
9	05.07.2018	9 770,06	21	05.07.2019	9 770,06	33	05.07.2020	9 770,06
10	05.08.2018	9 770,07	22	05.08.2019	9 770,06	34	05.08.2020	9 770,06
11	05.09.2018	9 770,06	23	05.09.2019	9 770,06	35	05.09.2020	9 770,06
12	05.10.2018	9 770,06	24	05.10.2019	9 770,06	36	05.10.2020	9 769,93

Итого сумма лизинговых платежей: 353 340,80 EUR

Лизинговые платежи определены в EUR и оплачиваются Лизингополучателем в рублях по курсу ЦБ РФ на день платежа, увеличенному на 1,0000%

Общая сумма договора лизинга, в т.ч. авансовый платеж: 466 450,00 EUR

Удорожание предмета лизинга в год: 7,91 %

Эффективность лизинговой сделки для предприятий находящихся на общей системе налогообложения

Экономия по налогу на прибыль	79 059, 32 EUR
НДС к зачету	71 153, 39 EUR

Референс: ЦОД в лизинг

Предмет лизинга: Модульный дата центр

Стоимость оборудования: € 345 250.

Срок лизинга 36 мес., **аванс** 20%, **график** регрессивный (удар. **4,94%** в год)

Компоненты Siemens (доля в чистой стоимости оборудования – не менее 5%): управление ЦОДом базируется на системе диспетчеризации **DESIGO INSIGHT*** (предназначена для интеграции всех систем жизнеобеспечения: отопления, вентиляции, кондиционирования воздуха, контроля доступа, видеонаблюдения, системы противопожарной сигнализации и .т.д.), а также противопожарной автоматике и компонентах электрощитов.

****DESIGO INSIGHT** – станция управления зданием для организации мониторинга, с графическим отображением процессов, автоматическим распределением тревожных сообщений, широкими возможностями обработки данных по стандартным протоколам.*

Поставщик: ООО «ГринЭмДиСи», СПб.

Unrestricted © Siemens AG 2016

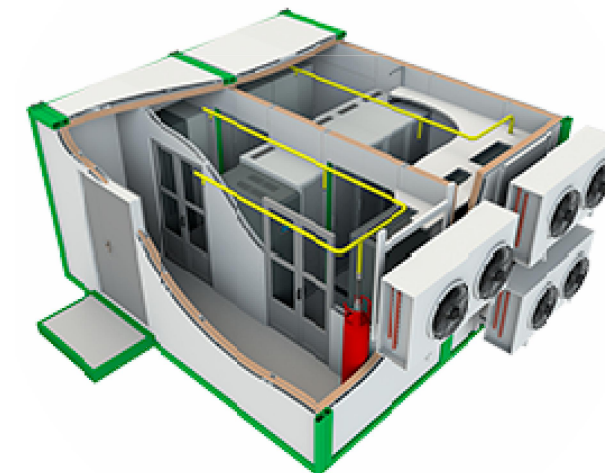

Работа с поставщиками

О маркетинге



Обмен ссылками и информацией на сайтах

Совместные листовки и ролл-апы



Совместное участие в выставках

Проведение обучающих тренингов



Наши контакты

Наталья Усова

Менеджер отдела
внутрикорпоративного
бизнеса

+7 (495) 737-13-17

+7 (916) 470-41-37

natalia.usova@siemens.com



Если у вас остались какие-либо вопросы, пожалуйста,
свяжитесь с нами любым удобным вам способом:

Наш сайт: www.siemens.ru/finance

Бесплатная справочная служба: 8 800 2000 180

«Сименс Финанс» в Facebook: [SiemensFinance](https://www.facebook.com/SiemensFinance)

Владивосток	(423) 202 25 25	(головной офис компании)	
Барнаул	(3852) 20 01 23	Нижний Новгород	(831) 467 80 39
Вологда	(8172) 26 53 01	Новосибирск	(383) 328 08 32
Воронеж	(473) 228 29 70	Омск	(3812) 43 81 83
Екатеринбург	(343) 345 70 22	Пермь	(342) 259 00 90
Иркутск	(3952) 79 85 51	Ростов-на-Дону	(863) 206 13 13
Казань	(843) 526 55 33	Самара	(846) 205 76 76
Калининград	(401) 279 56 70	Санкт-Петербург	(812) 329 85 58
Кемерово	(3842) 51 22 31	Томск	(3822) 28 30 10
Краснодар	(861) 216 90 00	Хабаровск	(4212) 47 01 47
Красноярск	(391) 254 17 83	Челябинск	(351) 247 90 56
Москва	(495) 737 44 57	Южно-Сахалинск	(4242) 49 77 70
		Ярославль	(485) 260 72 06

